El ADN DE SISTEMAS INTEGRALES DE PROTECCIÓN SOCIAL
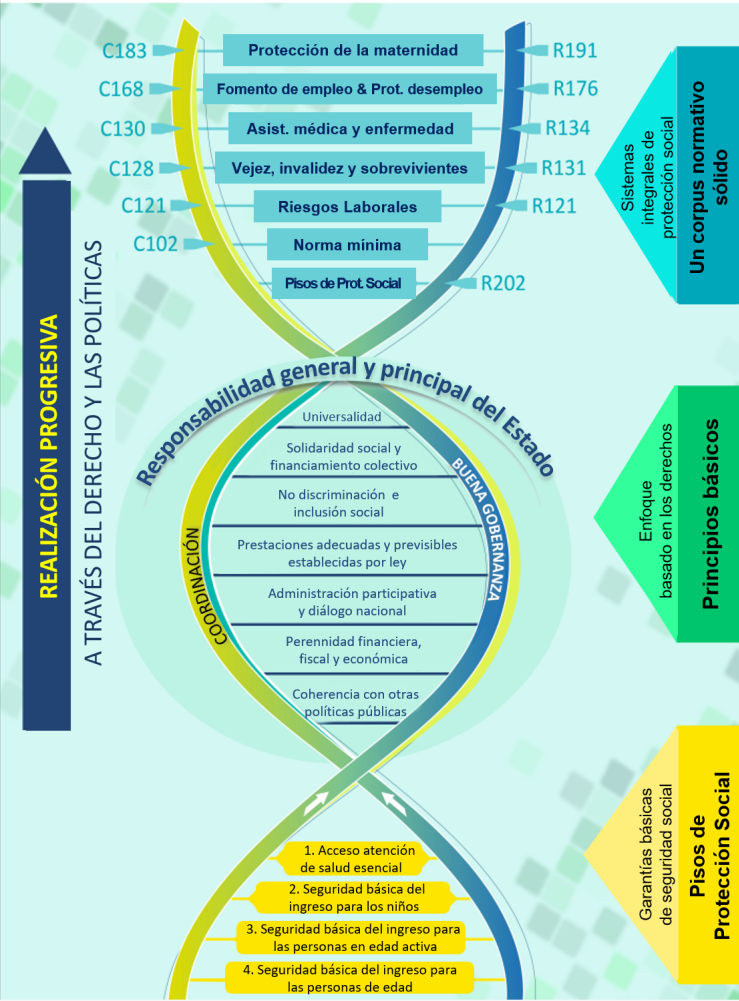
LAS NORMAS DE SEGURIDAD SOCIAL DE LA OIT